

A Mapa de Eventos Ocurridos y Zonas de Riesgo

| | |
|--|---|
| EL DORADO EVENTO: CRECIDAS IMPACTO: CAMINOS INTRANSITABLES | 1 |
| LOS JURIES EVENTO: INUNDACIONES IMPACTO: CAMINOS ANEGADOS, CANALES DE RIEGO DESBORDADOS, INTERRUPTIÓN DE TAREAS DE COSECHA Y GANADERÍA AFECTADA | 2 |
| LA RINCONADA EVENTO: INUNDACIONES IMPACTO: AFECTACIÓN EN GANADERÍA | 3 |
| VILLA MINETTI EVENTO: INUNDACIONES IMPACTO: POBLACIÓN AISLADA, CAMINOS INTRANSITABLES | 4 |
| HERMOSO CAMPO EVENTO: INUNDACIONES IMPACTO: AFECTACIÓN EN CULTIVOS, GANADERÍA, APICULTURA Y CAMINOS RURALES | 5 |
| NUOVA POMPEYA EVENTO: INUNDACIONES IMPACTO: CAMINOS INTRANSITABLES, DAÑOS EN INFRAESTRUCTURA | 6 |
| ENRIQUE URIEN EVENTO: INUNDACIONES IMPACTO: PÉRDIDAS EN AGRICULTURA, DAÑOS EN GANADERÍA, INFRAESTRUCTURA Y CAMINOS | 7 |
| POSADAS EVENTO: TORMENTA SEVERA IMPACTO: POBLACION EVACUADA Y DAÑOS EN INFRAESTRUCTURA | 8 |
| LAS HERAS EVENTO: VIENTOS INTENSOS IMPACTO: POBLACIÓN EVACUADA | 9 |

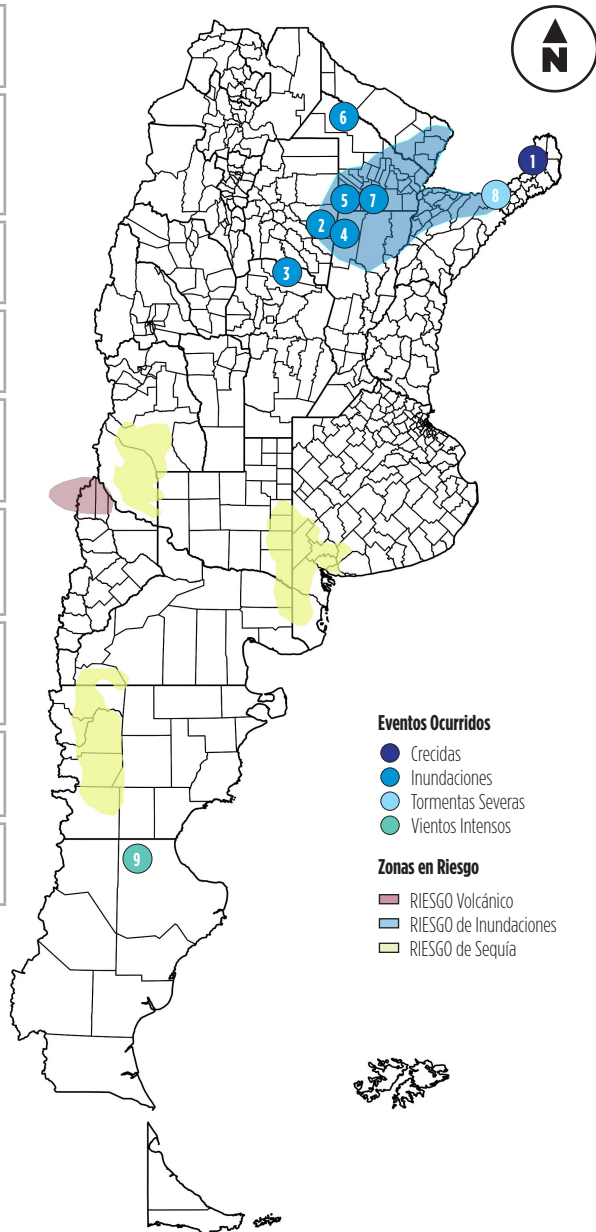

FUENTE: Oficina de Monitoreo de Emergencias Agropecuarias.

B Indicadores de Emergencia - Anomalías

| PRECIPITACIONES INTENSAS | | | |
|--------------------------|------------|-----------------------|------------|
| Estación | Provincia | Precipitación Semanal | Afectación |
| Bernardo de Irigoyen | MISIONES | 206,2 mm. | |
| Posadas | MISIONES | 202 mm. | |
| Colonias Unidas | CHACO | 173 mm. | |
| Ituzaingó | CORRIENTES | 126 mm. | |
| Resistencia | CHACO | 120 mm. | |

Caminos Rurales Ganadería Agricultura Productores Tambos

FUENTE: Servicio Meteorológico Nacional

| TEMPERATURAS EXTREMAS | | | |
|-----------------------|--------------|---------|---------|
| Estación | Provincias | T° Mín | T° Max |
| Formosa | FORMOSA | 9,8 °C | 27,6 °C |
| Guauguaychú | ENTRE RÍOS | 4,8 °C | 22,5 °C |
| Río Cuarto | CORDOBA | 4,9 °C | 25,9 °C |
| Tandil | BUENOS AIRES | -0,5 °C | 23,2 °C |
| Venado Tuerto | SANTA FE | 3 °C | 25 °C |

FUENTE: Servicio Meteorológico Nacional

| ESTADOS DE LOS RÍOS | |
|--|--|
| El Río Paraguay se mantiene por encima de los niveles de evacuación superando los 9 m en Formosa y con tendencia ascendente. El Salado santa fe sino continúa con valores por encima de niveles de alerta desde Tostado hasta Recreo. El resto de los principales ríos se encuentran dentro de los valores normales. | |

FUENTE: Instituto Nacional del Agua

| PRONÓSTICO DE LLUVIAS | |
|--|--|
| INTENSAS PRECIPITACIONES | |
| Para la próxima semana se esperan lluvias concentradas en el norte de Buenos Aires, sur de Santa Fe y con mayor intensidad en el norte de Corrientes, Misiones, centro-este de Chaco y sudeste de Formosa. Los acumulados pueden superar los 70 mm. Se destacan también las lluvias previstas para la zona afectada por sequía del sur de Mendoza y oeste de La Pampa. | |
| FUENTE: Servicio Meteorológico Nacional | |

| PRONÓSTICO A LARGO PLAZO | |
|---|--|
| ENSO: NIÑO NEUTRAL | |
| ENSO: ACTUALES CONDICIONES NIÑO DÉBIL. Para el trimestre Mayo- Junio- Julio hay 80 % de probabilidades de que se mantenga la fase NIÑO. Esta probabilidad se mantiene por encima del 60% hasta inicios de la primavera. | |

| PRECIPITACIONES TRIMESTRALES | |
|-------------------------------|---|
| PRECIPITACIÓN | REGIONES |
| INFERIOR A LO NORMAL | Centro - oeste de Patagonia |
| INFERIOR A LO NORMAL O NORMAL | |
| NORMAL O INFERIOR A LO NORMAL | |
| NORMAL | Resto del país, Cuyo, Norte y este de Patagonia |
| NORMAL O SUPERIOR A LO NORMAL | Sur del Litoral. |
| SUPERIOR A LO NORMAL | Norte del país, Córdoba, Santa Fe, norte y este de Buenos Aires |

| TEMPERATURAS TRIMESTRALES | |
|-------------------------------|--|
| TEMPERATURA | REGIONES |
| NORMAL O INFERIOR A LO NORMAL | |
| NORMAL | Sobre las provincias del norte y centro del país y sur del Litoral. |
| NORMAL O SUPERIOR A LO NORMAL | Este de Patagonia. |
| SUPERIOR A LO NORMAL | Gran parte del país, incluyendo el norte del Litoral, NOA, Cuyo, La Pampa, Bs.As. y Patagonia. |

FUENTE: Servicio Meteorológico Nacional

C Estado de los cultivos

| COSECHA DE MANÍ | | | | |
|-------------------|--------------------|-------------------------|------------------------|------------------------|
| Provincia | AVANCE COSECHA (%) | SUPERF. IMPLANTADA (ha) | SUPERF. COSECHADA (ha) | AREA NO COSECHADA (ha) |
| BUENOS AIRES | 8 | 7.410 | 593 | S/D |
| JUJUY | 60 | 588 | 353 | S/D |
| SALTA | 35 | 8.130 | 2.846 | S/D |
| SANTA FE | 80 | 1.200 | 960 | S/D |
| SAN LUIS | 0 | 18.950 | 0 | S/D |
| LA PAMPA | 0 | 11.400 | 0 | S/D |
| CORDOBA | 27 | 446.605 | 120.583 | S/D |
| TOTAL PAÍS | 31 | 383.103 | 118.762 | S/D |

| COSECHA DE SORGO | | | | |
|-------------------|--------------------|-------------------------|------------------------|------------------------|
| Provincia | AVANCE COSECHA (%) | SUPERF. IMPLANTADA (ha) | SUPERF. COSECHADA (ha) | ÁREA NO COSECHADA (ha) |
| BUENOS AIRES | 24 | 102.810 | 24.674 | S/D |
| CORDOBA | 47 | 48.263 | 22.684 | S/D |
| ENTRE RIOS | 90 | 87.000 | 78.300 | S/D |
| LA PAMPA | 0 | 50.500 | 0 | S/D |
| SANTA FE | 78 | 89.100 | 69.498 | S/D |
| TOTAL PAÍS | 41 | 539.508 | 221.198 | S/D |

| OTROS CULTIVOS | |
|----------------|--|
| Algodón | En Chaco hay pérdidas por brotado y podredumbre, Santa Fe con poco piso para avanza la cosecha en Avellaneda, y se está cosechando normalmente en Salta - Anta- y Santiago del Estero. |
| Arroz | Entre Ríos está finalizando la cosecha con promedio 70qq/ha para largo ancho, Santa Fe - Avellaneda- lento avance y regular estado. |
| Trigo | En Tucumán y Catamarca se inició la siembra. En términos generales se espera poca cantidad de ciclos largos debido a la demora en cosecha de otros cultivos. |

FUENTE: Informe Semanal de Estimaciones Agrícolas 16/05/2019

| COSECHA DE MAÍZ | | | | |
|-------------------|--------------------|-------------------------|------------------------|------------------------|
| Provincia | AVANCE COSECHA (%) | SUPERF. IMPLANTADA (ha) | SUPERF. COSECHADA (ha) | AREA NO COSECHADA (ha) |
| BUENOS AIRES | 58 | 2.383.844 | 1.382.630 | 375.480 |
| CORDOBA | 57 | 2.840.000 | 1.618.800 | 456.000 |
| ENTRE RIOS | 89 | 431.000 | 383.590 | 21.800 |
| LA PAMPA | 33 | 469.500 | 154.935 | 212.000 |
| SANTA FE | 78 | 909.000 | 709.020 | 143.500 |
| TOTAL PAÍS | 48 | 8.935.665 | 4.289.119 | 1.305.400 |

| COSECHA DE SOJA | | | | |
|-------------------|--------------------|-------------------------|------------------------|------------------------|
| Provincia | AVANCE COSECHA (%) | SUPERF. IMPLANTADA (ha) | SUPERF. COSECHADA (ha) | AREA NO COSECHADA (ha) |
| BUENOS AIRES | 77 | 5.471.333 | 4.212.926 | 30.145 |
| CORDOBA | 89 | 4.498.494 | 4.003.660 | 59.940 |
| ENTRE RIOS | 57 | 1.321.500 | 753.255 | 0 |
| LA PAMPA | 73 | 465.550 | 339.852 | 9.100 |
| SANTA FE | 87 | 2.992.910 | 2.603.832 | 0 |
| TOTAL PAÍS | 74 | 17.325.441 | 12.820.826 | 100.005 |

D Análisis de Emergencia

| INUNDACIONES | | |
|-----------------------|-------|------------|
| Lugar | Nivel | Afectación |
| NORTE DE SANTA FE | | |
| CENTRO - SUR DE CHACO | | |

■ Normal ■ Grave ■ Crítico ○ Valor semana anterior
 Caminos Rurales Ganadería Agricultura Productos Tambos

FUENTE: Oficina de Monitoreo de Emergencias Agropecuarias.

| SEQUÍA | | |
|---|-------|------------|
| Lugar | Nivel | Afectación |
| SUR DE MENDOZA | | |
| SUDOESTE DE BUENOS AIRES-ESTE DE LA PAMPA | | |

■ Normal ■ Grave ■ Crítico ○ Valor semana anterior
 Caminos Rurales Ganadería Agricultura Productos Tambos

FUENTE: Oficina de Monitoreo de Emergencias Agropecuarias.